FASHION BREAKFAST BERLIN

Keine Berliner Fashion Week ohne Fashion Breakfast: Auch diesen Sommer lud BAUER PREMIUM am Donnerstagmorgen zum Frühstück ins exklusive Ambiente des „China Club". Passend wurden kleine asiatische Köstlichkeiten, erfrischende Fruchtcocktails und Champagner gereicht. In ausgelassener Stimmung startete die Fashion Crowd in einen weiteren ereignisreichen Tag der Modewoche.

Melina Garnier, Bernhard Ach (MADAME)

Felizia Kindermann, Konstantin Spachis (MADAME), Alexandra von Rehlingen

Simona Spatazza, Nathalie van Dijk (Bauer Advertising)

Robert Sandmann (Bauer Premium) und Martin Ruppmann

Nele Dörk (madame.de) mit Julia Degenhardt

Isabell Polak, Jochen Schropp und Birthe Wolter vor der Blumenwand von Bloomon

Martina Buckenmaier, Lisa Tippelt (Bauer Advertising) und Mona Buckenmaier

Claudius Fabig, Tanja Schrader (Bauer Advertising)

Nadine von Schuckmann, Sandra Hoffmann

Nicole Kremer, Dorina Geilenkirchen (Bauer Advertising) und Petra Penzinger

Yana Nesper, Daniela Schön

Eva Lutz, Reinhard Mätzler, Nicole Mrosek

RENDEZVOUS FÜR ZWEI

Genießen Sie einen exklusiven Filmabend mit JAEGER-LECOULTRE und MADAME! Seit Jahren eng mit der Welt des Films verbunden, lädt die Schweizer Uhrenmanufaktur zu einer Vorführung des siebenfach ausgezeichneten Films „3 Tage in Quiberon". Sie möchten eines von 15 Zweier-Tickets für die Kinovorstellung mit Champagnerempfang und Überraschungsgästen am 17. September um 18.30 Uhr in der Astor Cinema Lounge im „Bayerischen Hof" in München gewinnen? Schreiben Sie uns bis zum 4. September an filmnight2018@madame.de. Viel Glück!

Besonderes Ambiente in der Astor Cinema Lounge im Münchener Hotel „Bayerischer Hof"

Tiefblaue Eleganz: Die mit Diamanten besetzte „Rendez-Vous Night & Day" von Jaeger-LeCoultre

Dramen und Emotionen in Schwarzweiß: „3 Tage in Quiberon"

Marie Bäumer spielt Filmstar Romy Schneider, daneben Birgit Minichmayr als Hilde Fritsch

Petra Winter (MADAME), Tiziana Rossini

Konstantin Spachis (MADAME)

Die Gäste genossen ein leichtes Sommermenü von Starkoch Carlo Cracco

Michelle Castellani und Barbara Pedrini

Glamourös: Die Bar des „Il Cracco"

Jennifer Leppla, Gianluca Scarcella

PUBLISHER'S LUNCH

Dieser Ausblick ist einmalig: Auf der Terrasse des neuen Mailänder In-Restaurants „Il Cracco" konnten die hochkarätigen Gäste beim jährlichen MADAME Publisher's Lunch nicht nur die Kuppel der Galleria Vittorio Emanuele II bewundern, sondern auch das Menü von Starkoch Carlo Cracco genießen. Bei köstlichem Zucchiniblüten-Risotto und Steinbuttfilet, das Ganze begleitet von einer Auswahl an Monteverro-Weinen, ergab sich ein reger Austausch in entspannter Runde unter Brancheninsidern.

Natalie Manchot (MADAME), Sayuri Miura, Manuela Mettica

Chiara Tornatore

Giorgio Guidotti

Amandine Lager, Phillipp Plein

Emanuela Bianchi, Lisa Tippelt (Bauer Advertising)

Rossella Colombo

Russna Jaswal (Bauer Premium), Roberta Berrutti

Giuseppe Torrisi, Marta Maggi

Valentina Zucchetti, Petra Winter (MADAME), Alberto Zacchini

Ludwig Prinz zu Salm Salm mit Ehefrau Ulrike

Mit Möbeln von Unopiù (Brienner Straße, München) eingerichtet: die MADAME-Lounge

Irina Dimova Kull und Thorsten Eimuth

Uschi Prinzessin Hohenlohe und Jane Seybold

Kühle Drinks und roter Teppich: das Restaurant „Brenner" in der Münchner Maximilianstraße

Tino Schuster und Mon Müllerschön

MADAME-Chefredakteurin Petra Winter und Ehemann Wolfram Winter mit Rudi Kull (links), Chef des „Brenner"

Hendrik teNeues

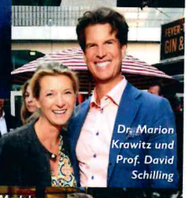
Dr. Marion Krawitz und Prof. David Schilling

Betina von dem Knesebeck und Charlotte Gräfin von Oeynhausen

Model Sarah Brandner

SOMMER IM BRENNER

Schon zum 9. Mal fand im Juni das Sommerfest des Münchener Szene-Restaurants „Brenner" statt. In der stilvollen MADAME-Lounge mit Möbeln von Unopiù konnten sich die Gäste mit köstlichen Drinks erfrischen und an einem Gewinnspiel mit Luxusartikeln von Dorothee Schumacher und Dr. Duve teilnehmen. Und wer wie Viktoria Lauterbach und Chefredakteurin Petra Winter trotz Sommerhitze noch genug Elan hatte, posierte vor der Fotobox für ein MADAME-Coverfoto!

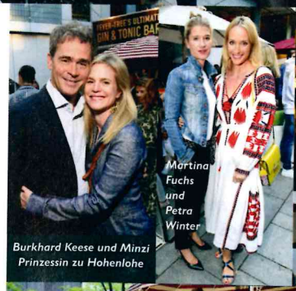
Martina Fuchs und Petra Winter

Lucia Failla und Dr. Matthias Dittmar

Burkhard Keese und Minzi Prinzessin zu Hohenlohe

Viktoria Lauterbach

Die Band Die Schwindler spannten den Bogen von Jazz zu Bossa Nova, von Samba zu Swing und gestalteten den Abend konzertant und stilvoll – vom ersten Walzer bis zum letzten Tango